Bapa Adib dapat kebenaran 'heret' Tommy ke mahkamah

SINAR ONLINE | 27 Ogos 2019

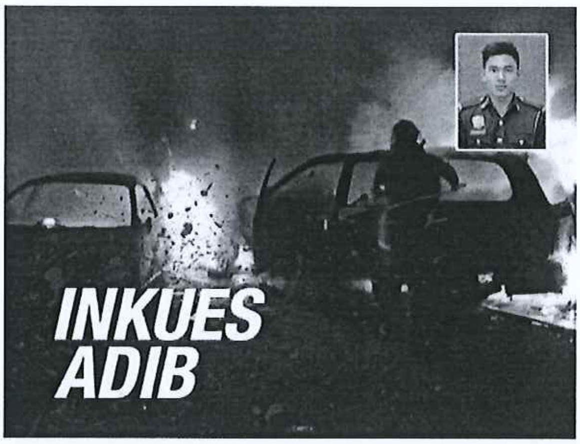

SHAH ALAM - Keluarga Muhammad Adib Mohd Kassim memperoleh kebenaran daripada Mahkamah Koroner untuk memulakan prosiding komital (hina mahkamah) terhadap Peguam Negara, Tommy Thomas berhubung punca kematian anggota bomba dan penyelamat Malaysia (JPBM).

Koroner, Rofiah Mohamad membuat keputusan itu selepas membenarkan permohonan ex- parte (sebelah pihak) yang difailkan oleh ayah Muhammad Adib, Mohd Kassim Abdul Hamid.

Dalam keputusannya, Rofiah berkata, mahkamah mendapati wujud prima facie atas imbangan keberangkatan.

Menurutnya, daripada dokumen yang difailkan oleh peguam keluarga Muhammad Adib, terdapat asas kebarangkalian bahawa berlaku satu tindakan yang dibuat oleh Tommy menjurus kepada penghinaan mahkamah.

"Afidavit yang dikemukakan oleh bekas Pegawai Pengendali Hamdan Hamzah pada 3 April lalu menjadi rentetan hingga wujudnya gesaan agar inkues ini digantikan dengan Suruhanjaya Siasatan Diraja (RCI)," katanya.

Beliau berkata, perkara itu telah menimbulkan persepsi terhadap inkues yang dijalankan olehnya atas arahan Peguam Negara sendiri untuk merungkai punca kematian Muhammad Adib.

"Ia meletakkan seolah-olah inkues ini sebagai satu wayang dan integriti serta ketelusan dipertikaikan," katanya.

Pada 16 Julai lalu, Mohd Kassim, 65, sebagai bapa Muhammad Adib memfailkan permohonan itu.

Terdahulu, Tommy didakwa membuat penghinaan terhadap mahkamah menerusi afidavit yang difailkan oleh Jabatan Peguam Negara pada 3 April lalu.

Tommy juga didakwa telah campur tangan salah dalam pelaksanaan keadilan ('unlawful interference in the cause of justice')