Papan tanda menunjukkan kawasan riadah berbasikal dicemari oleh sampah haram yang berbukit di Jalan Gombak Lama iaitu sempadan antara Selangor dan Pahang.

Katanya, agensi berkaitan termasuk Jabatan Kerja Raya (JKR) Gombak, Majlis Perbandaran Selayang (MPS), Jabatan Hutan Gombak dan Pusat Khidmat Masyarakat (PKM) Gombak Setia akan memulakan kerja- kerja pembersihan yang dijangka mengambil masa kira-kira seminggu.

"Ia disusuli pembinaan penghadang konkrit sebagai menyekat aktiviti sama berulang.

Pada masa sama, saya minta JKR tambah pencahayaan (lampu jalan).

"Penguatkuasaan akan diteruskan di samping menambah bilangan papan tanda larangan dan kempen penjagaan alam sekitar dengan harapan lebih ramai masyarakat mengambil peranan memastikan kehijauan hutan ini terus terpelihara," katanya.

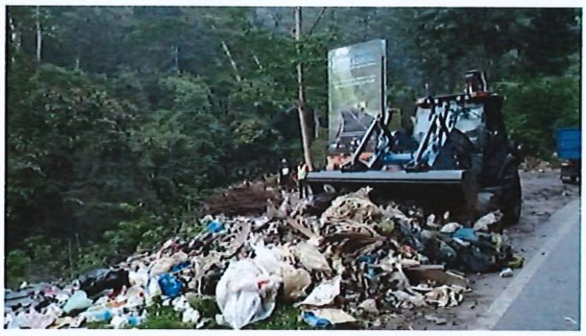

Longgokan sampah diangkut masuk ke tong roro untuk dibuang ke tapak pelupusan sampah yang sah.

Terdahulu tular gambar keadaan tapak sampah haram di lereng bukit dipenuhi sampah domestik, pukal dan kotak makanan sebuah syarikat perkhidmatan penghantaran.

Susulan itu, lokasi tersebut telah disita di bawah Jabatan Hutan sementara JKR Gombak menyelenggarakan jalan di situ.